

Analiză rezultate
Programul SEE 2015 – 2016
Stagii de studiu (SMS)

În anul academic **2015-2016** au beneficiat de **mobilități de studiu SEE** un număr de **14 studenți**, dintre care 13 fete și 1 băiat, conform imaginii de mai jos:

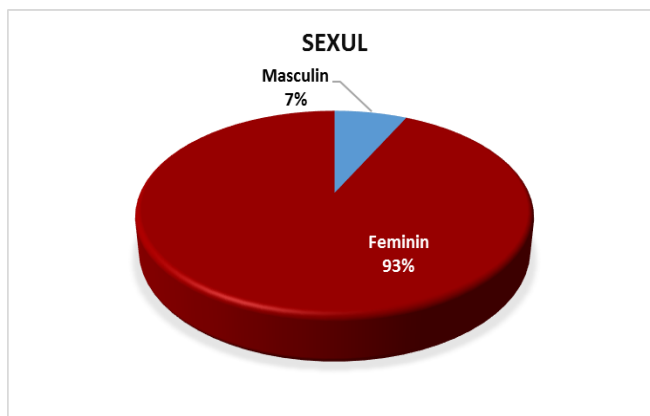

Majoritatea beneficiarilor sunt studenți în cadrul Facultății de **Litere (7 studenți)**, urmată de Facultatea de **Geografie și Geologie (4 studenți)**, Facultatea de **Economie și Administrarea Afacerilor (1 student)**, Facultatea de **Psihologie și Științe ale Educației (1 student)**, Facultatea de **Educație Fizică și Sport (1 student)**.

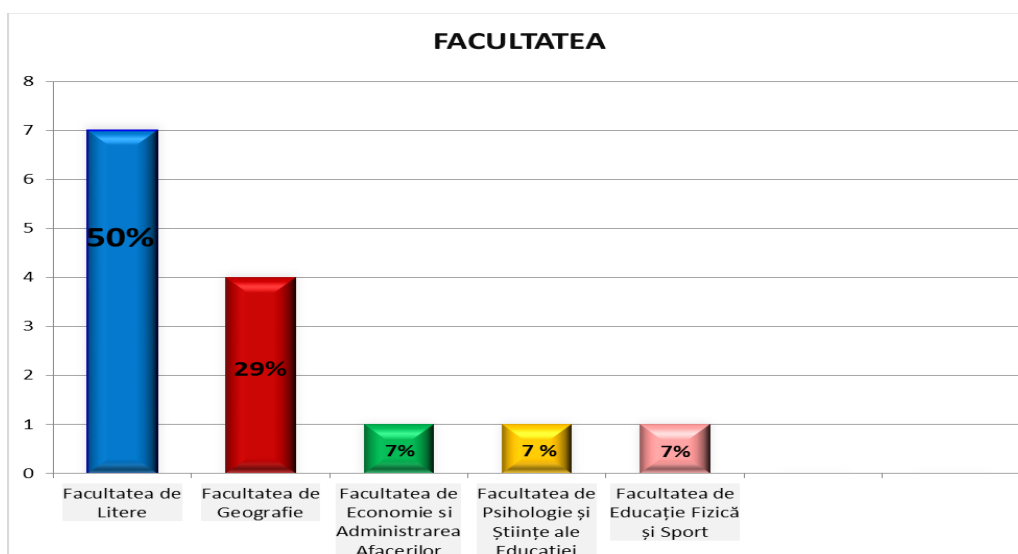

Printre preferințele beneficiarilor ca loc de desfășurare a mobilității de studiu a fost **Norvegia (11 studenți)**, urmată de **Liechtenstein (1 student)** și **Islanda (1 student)**.

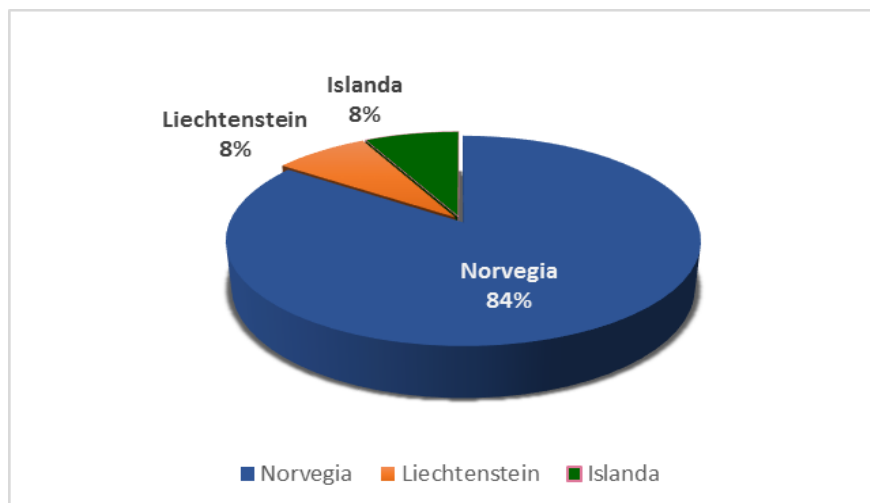

Dintre aceștia identificăm **8 studenți la nivel de licență și 5 la master.**

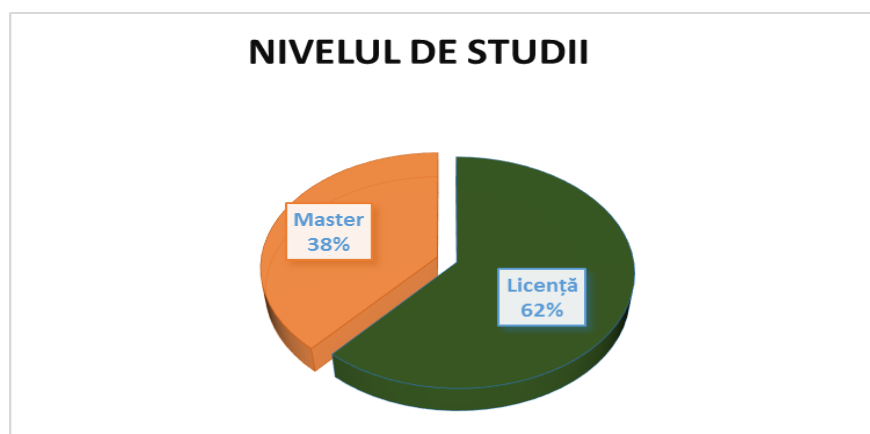

În ceea ce privește sprijinul oferit din partea instituției gazdă, pe o scară de la 1 (poor) la 5 (excellent), 50% (7) studenți au caracterizat sprijinul ca fiind foarte bun; 36% (5) studenți au apreciat ca fiind bun; 7% (1) student a apreciat acest sprijin ca fiind mediu, 7% (1) student a apreciat acest sprijin ca fiind sărac și nici o persoană nu a oferit nota 1 – nesatisfăcător.

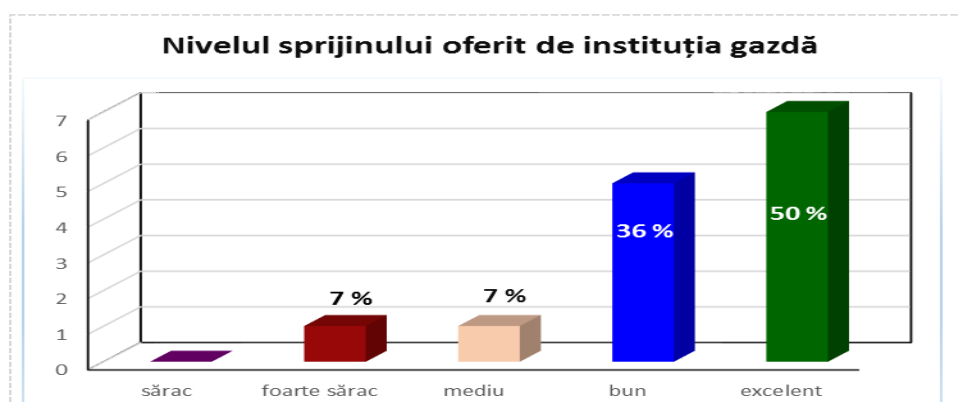

Costurile studenților în medie pe lună variază de la €800 la €1.200. Astfel, 57% (8) din studenți au cheltuit lunar €1.200; 36 % (5) studenți au avut costuri lunare de la €800 la €1.200; alți 7% (1) din studenți au cheltuit lunar peste €1200.

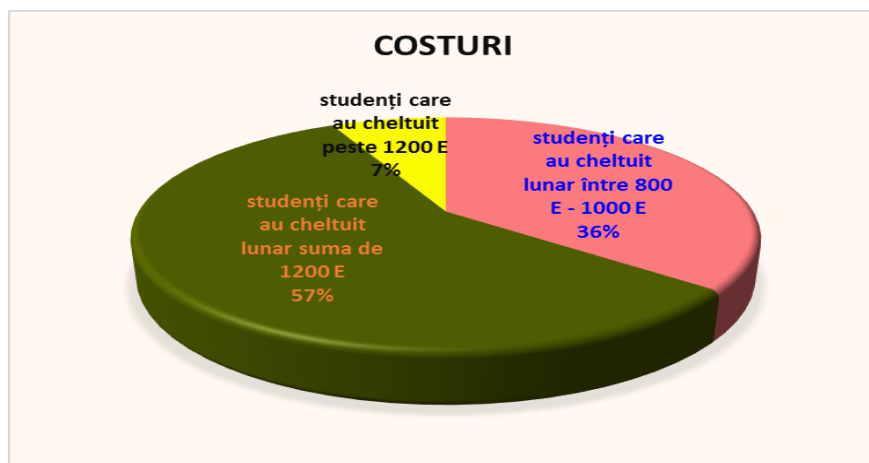

În ceea ce privește numărul de credite din Learning Agreement observăm că 84% dintre studenți (11) au obținut toate creditele, 16% (2 studenți) nu a obținut toate creditele din LA.

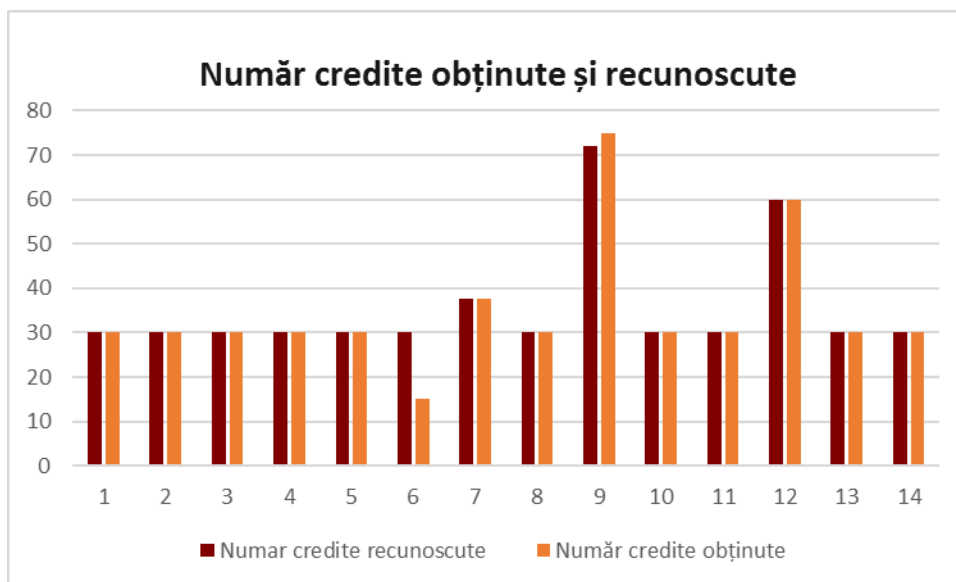

Majoritatea studenților au precizat ca programul SEE este bine organizat si benefic pentru studenți si viitorul lor.

Evaluarea generală a activității

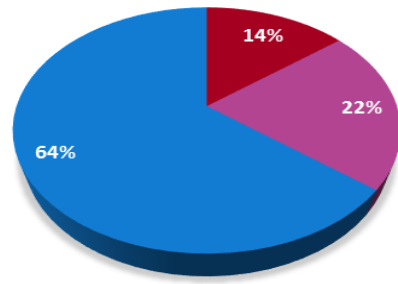

■ foarte sărac ■ sărac ■ bun ■ mediu ■ excelent