

Tel: 0232/201.102/int.2468 Mobil: 0722266818 / 0728990220; office@conventus.ro; www.conventus.ro
 B-dul. Carol I. Nr.11. Corp A. Parter. Iasi. Romania. Cod postal: 700506;
 CUI: RO28087970; J22/341/24.02.2011; Capital social: 2.000 lei

32

Aprobat în ședința Senatului
 din 13.04.2023

3.04.2023

Biroul Executiv al
 Consiliului de Administrație
 în ședința din 32A/05 APR. 2023

HOTĂRĂȘTE

**SE APROBĂ
 RECTOR**

Către

Universitatea "Alexandru Ioan Cuza" din Iași

Stimate Domnule Rector,

În conformitate cu Hotărârea Nr. 1 din 23.03.2023 a Biroului Executiv al Consiliului de Administrație al Universității "Alexandru Ioan Cuza" din Iași, vă rugăm să aprobați alocarea spațiilor adecvate din incinta Casei Universitarilor, spații în care să putem desfășura activitatea menționată și încheierea unui Contract de comodat.

Contractul de comodat ne este absolut necesar pentru autorizarea unui punct de lucru Conventus la CUI, fiscalizarea casei de marcat pentru acesta și alte eventuale autorizații sanitare.

Cu deosebit respect

Crina Ecaterina Sandu

Administrator



3.04.2023

Nr. înreg. 1082 / 03.04.2023

Către

Universitatea "Alexandru Ioan Cuza" din Iași

Stimate Domnule Rector,

În conformitate cu Hotărarea Nr. 1 din 23.03.2023 a Biroului Executiv al Consiliului de Administrație al Universității "Alexandru Ioan Cuza" din Iași, vă rugăm să aprobați alocarea spațiilor adecvate din incinta Casei Universitarilor, spații în care să putem desfășura activitatea menționată și încheierea unui Contract de comodat.

Contractul de comodat ne este absolut necesar pentru autorizarea unui punct de lucru Conventus la CUI, fiscalizarea casei de marcat pentru acesta și alte eventuale autorizații sanitare.

Cu deosebit respect,

Crina Ecaterina Sandu

Administrator



Nr. intr. 1085 / 07.04.2023

Către,

Biroul Executiv al Consiliului de Administrație

Având în vedere Hotărârea Biroului Executiv al Consiliului de Administrație al Universității "Alexandru Ioan Cuza" din Iași cu nr. 1 din 23.03.2023 privind comercializarea băuturilor alcoolice la Casa Universitarilor prin intermediul societății CONVENTUS SRL;

Având în vedere aprobarea cererii cu numărul 6679 din 04.04.2023 depusă de CONVENTUS SRL la Registratura Universității "Alexandru Ioan Cuza" din Iași prin care se solicită alocarea spațiilor adecvate desfășurării activității menționate și încheierea unui contract de comodat,

Propunem să dispuneți aprobarea dreptului de folosință a următoarelor spații:

- Corp Clădire C1 – Casa Logofătului Nicolae Cantă – Parter – Separeu 5 – o suprafață de 10.00 mp
- Corp Clădire C3 – Spațiu Depozitare – Parter – Camera P8 – o suprafață de 4,00 mp
- Corp C4 – Terasă – o suprafață de 50.00 mp

Anexăm prezentei Hotărârile menționate și schițele spațiilor propuse:

Principalele destinații ale încăperilor și spațiilor aferente construcției propuse sunt prezentate mai jos:

Tabel 2

INDICATIV	DENUMIRE ÎNCĂPERE	SUPRAFAȚĂ [m ²]
SUBSOL		
S1	CAMERĂ TEHNICĂ SUBSOL	14,450
PARTER		
P1	HOL PRINCIPAL - ZONA EXPOZIȚIONALĂ	61,185
P2	HOL SECUNDAR - ZONA EXPOZIȚIONALĂ	58,625
P3	SEPAREU 1	19,710
P4	SEPAREU 2	23,240
P5	SEPAREU 3	18,675
P6	SEPAREU 4	14,525
P7	SEPAREU 5	45,820
P8	HOL	5,775
P9	GARDEROBA	7,245
P10	HOL DISTRIBUȚIE	4,885
P11	GRUP SANITAR BĂRBAȚI	3,670
P12	GRUP SANITAR FEMEI	3,670
P13	CASA SCĂRII	12,720
P14	VESTIAR PERSONAL SERVIRE	5,760
P15	HOL DISTRIBUȚIE	4,165
P16	VESTIAR PERSONAL BUCĂTĂRIE	9,080
P17	VESTIAR PERSONAL BUCĂTĂRIE	8,445
P18	SPAȚIU DEPOZITARE	4,215
P19	BUCĂTĂRIE	37,115
P20	ZONĂ PRELUARE/DEBARASARE	7,885
P21	SPĂLĂTOR VASE	3,570
P22	ZONĂ DEȘEURI MENAJERE	2,800
ETAJ		
E1	CASA SCĂRII	19,740
E2	HOL FOYER 1	23,360
E3	GARDEROBA	5,340
E4	HOL FOYER 2	29,580
E5	SALA EVENIMENTE CULTURAL ȘTIINȚIFICE	128,810
E6	SALA EVENIMENTE CULTURAL EDUCATIONALE	64,940
E7	SALA TRAINING	25,230
E8	SPAȚIU DE LUCRU	21,095
E9	SALA SEMINAR	20,880
E10	BIROU 1	14,080
E11	BIROU 2	14,300
E12	HOL DISTRIBUȚIE GRUPURI SANITARE	2,390
E13	GRUP SANITAR FEMEI	7,800
E14	GRUP SANITAR BĂRBAȚI	7,965
TOTAL. ARIE UTILĂ = 749,37 m²		

d) Numărul compartimentelor de incendiu și ariile acestora;

În cadrul spațiului analizat (Clădire monument istoric) supuseavizării se găsește un singur compartiment de incendiu cu aria construită de: 513,66 m²;

Se respectă prevederile tabel 3.24 unde pentru clădirile cu mai puțin de un etaj de gradul IV de rezistență la foc este admisă c

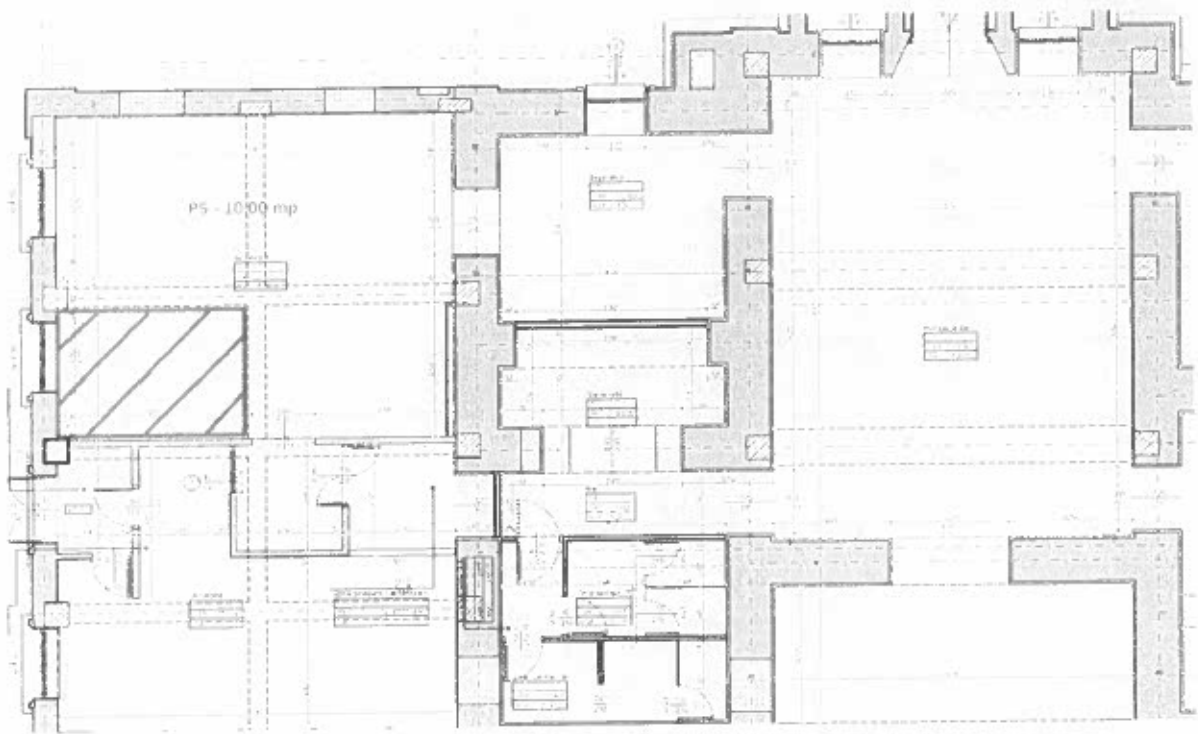

*Corp Clădire C1 - Casa Logofătului Nicolae Cănta - Parter - Separeu 5 - o suprafață de
10,00 mp*

Principalele destinații ale încăperilor și spațiilor aferente Corpului C3 propuse sunt prezentate mai jos:

Tabel 7

INDICATIV	DENUMIRE ÎNCĂPERE	SUPRAFAȚĂ [m ²]
DEMISOL		
D1	HOL	3,87
D2	VESTIAR PERSONAL FEMEI	11,31
D3	GRUP SANITAR FEMEI	9,99
D4	VESTIAR PERSONAL BĂRBAȚI	8,10
D5	GRUP SANITAR BĂRBAȚI	10,25
D6	HOL	15,34
D7	SPAȚIU DEPOZITARE (făină, zahăr)	21,56
D8	SPAȚIU DEPOZITARE (legume, fructe, rădăcinoase)	19,66
D9	SPAȚIU DEPOZITARE (ulei, oțet, vin, spirtoase)	20,70
D10	CAMERA POMPĂ ELECTRICĂ CU TOCĂTOR canalizare	2,80
PARTER		
P1	CURTE DE SERVICIU	19,42
P2	SPAȚIU TEHNIC - CENTRALĂ VENTILAȚIE	20,74
P3	SPAȚIU TEHNIC - CENTRALĂ TERMICĂ	14,02
P4	HOL ACCES DEMISOL	1,26
P5	HOL ACCES PARTER	7,62
P6	HOL DISTRIBUȚIE	20,04
P7	SPAȚIU CONTROL ALIMENTE - CÂNTAR	5,57
P8	DEPOZITARE FRIGORIFICĂ - CARNE	12,42
P9	DEPOZITARE FRIGORIFICĂ - LEGUME	11,04
P10	DEPOZITARE FRIGORIFICĂ - PESTE	10,81
P11	DEPOZITARE FRIGORIFICĂ - OUĂ	10,18
P12	HOL	10,57
P13	GRUP SANITAR FEMEI	20,39
P14	GRUP SANITAR BĂRBAȚI	21,76
P15	GRUP SANITAR PERSOANE CU HANDICAP	12,08

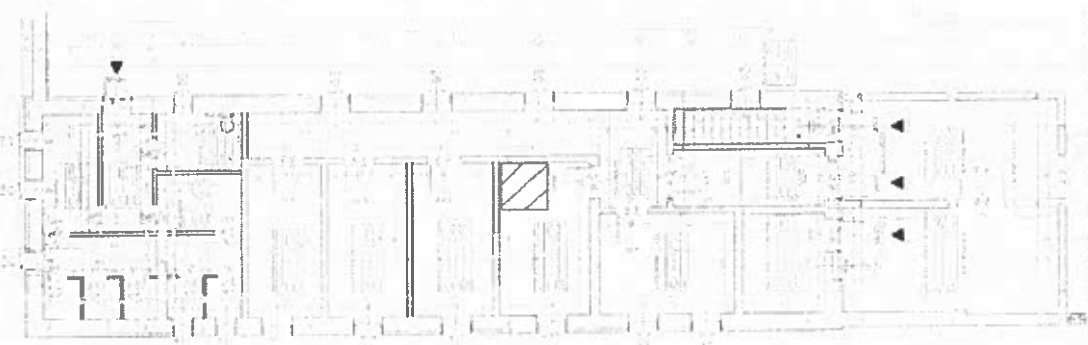

Corp Clădire C3 – Spațiu Depozitare – Parter – Camera P8 – o suprafață de 4,00 mp



C4 - TERASA ACOPERITA regim de înălțime P	SUPRAFETE CORP C4 CORP TERASA EXTERIOARA - C4-1 = 67,75 mp CORP TERASA EXTERIOARA - C4-2 = 103,93 mp CORP TERASA EXTERIOARA - C4-3 = 140,93 mp
--	---

S.C. CONTUR STUDIO ARHITECTURA S.R.L. 22173002103015 - 001607896 Str. Puturim nr. 101, 660100 Iasi / 227500 P: 0231.420000 / www.conturstudio.ro		OFICIUL PROIECT Serviciu proiectare mobilier și asistență tehnică achiziție mobilier pentru obiectivul "Refuncționare și cablare Casa Universitarilor Iasi" proiectant: Municipiul Iasi, Str. Boulevard Caracul nr. 9, Jud. Iasi	CONTRACT SPM		
PROIECTANT	NUME	SEMNATURA	SCALA	SCALA 1:50	FACĂ D E
REZUMAT	DR. VICTOR NORDZA		DATA		
TEREN	DR. VICTOR NORDZA		24/09/2021 REV. 0		
	DR. ANA BOALSCA				PLANȘA A.81

Corp C4 – Terasă – o suprafață de 50,00 mp

